

PROJEKT BUDOWLANY

PROJEKT ROZBIÓRKI BUDYNKU GOSPODARCZEGO

KATEGORIA OBIEKTU BUDOWLANEGO: III

Temat: **Rozbiórka budynku gospodarczego**

Branża: Architektoniczno-konstrukcyjna

Lokalizacja: dz. nr 23/2
Strzeżewo
Obręb Strzeżewo
gm. Kamień Pomorski

Inwestor: Gmina Kamień Pomorski
ul. Stary Rynek 1
72-400 Kamień Pomorski

Jednostka projektowa: Jerzy Ziemba
Upr. 145/Sz/81

Projektant	Imię i Nazwisko	podpis
Opracowanie:	Jerzy Ziemba UPR. NR 145/Sz/81	
Projektant:	Jerzy Ziemba UPR. NR 145/Sz/81	

EGZ. ELEKTRONICZNY

ZAWARTOŚĆ OPRACOWANIA :

1. Strona tytułowa.....	str. 1
2. Spis zawartości opracowania.....	str. 2
3. Oświadczenie projektanta.....	str. 3
4. Uprawnienia projektanta oraz Przynależność do Izby Inżynierów.....	str. 4
5. Opis techniczny do projektu rozbiórki.....	str. 5-8
6. Informacja BLOZ.....	str. 9-12
7. Strona tytułowa Projektu architektoniczno-konstrukcyjnego.....	str. 13
8. Opis techniczny	str. 14-16
9. Rysunki techniczne.....	str. 17-27
Rys. nr 1. Plan sytuacyjny.....	str. 17
Rys. nr 2. Rzut parteru.....	str. 18
Rys. nr 3. Rzut dachu.....	str. 19
Rys. nr 4. Rzut więźby dachowej.....	str. 20
Rys. nr 5. Przekrój.....	str. 21
Rys. nr 6. Elewacje.....	str. 22
Rys. nr 7. Elewacje.....	str. 22
Rys. nr 8. Fotografie.....	str. 23
Rys. nr 9. Fotografie.....	str. 24
Rys. nr 10. Fotografie.....	str. 25
Rys. nr 11. Fotografie.....	str. 26
Rys. nr 12. Fotografie.....	str. 27

**Oświadczenie projektanta o sporządzeniu projektu architektoniczno-
budowlanego zgodnie z obowiązującymi przepisami oraz zasadami wiedzy
technicznej
Art. 20 ust. 4 Prawa Budowlanego
Dz. U. 2020 poz.1333 z p. zm.**

Oświadczam , że projekt budowlany pod nazwą:

PROJEKT ROZBIÓRKI BUDYNKU GOSPODARCZEGO

na dz. nr 23/2, obr. Strzeżewo, gm. Kamień Pomorski

inwestora:

GMINA KAMIEŃ POMORSKI
UL. STARY RYNEK 1
72-400 KAMIEŃ POMORSKI

został sporządzony zgodnie z obowiązującymi przepisami oraz zasadami wiedzy technicznej

data: 15.01.2021

projektant: Jerzy Ziemba upr. 145/Sz/81

Kamień Pomorski, 15.01.2021

OPIS TECHNICZNY

do projektu rozbiórki budynku gospodarczego

1. DANE PODSTAWOWE:

Temat

opracowania: Rozbiórka budynku gospodarczego

Branża: Architektoniczno-konstrukcyjna

Lokalizacja: dz. nr 23/2
obręb Strzeżewo
Gmina Kamień Pomorski

Inwestor: Gmina Kamień Pomorski
ul. Stary Rynek 1
72-400 Kamień Pomorski

2. PODSTAWA OPRACOWANIA:

- zlecenie inwestora Gminy Kamień Pomorskiego
- oględziny budynku oraz dokumentacja fotograficzna
- inwentaryzacja z oceną stanu technicznego budynku
- kopia mapy zasadniczej
- Rozporządzenie Min. Transportu, Budownictwa i Gospodarki Morskiej
Z dnia 06.01.2012 Dz.U. 2012 poz. 12.89 w sprawie warunków technicznych jakim
powinny odpowiadać budynki i ich usytuowanie
- obowiązujące przepisy i normy

3. OPIS TERENU:

Działka o nr. ew. 23/2, obręb Strzeżewo, położona jest w miejscowości Strzeżewo, gmina Kamień Pomorski, województwo zachodniopomorskie. Dojście i dojazd z działki drogowej numer 129/1. Budynek wybudowany przed II Wojną Światową, w pierwszej połowie XX wieku. Jego wymiary oraz charakterystyka wskazują na pierwotną funkcję garażową. Teren działki płaski, ukształtowany z minimalnymi wahaniami poziomą.

Teren inwestycji nie jest objęty ochroną konserwatorską, nie jest też wpisany do rejestru zabytków.

Od strony północnej przedmiotowa działka graniczy z działką nr 24, zabudowaną budynkiem jednorodzinny numer 9 oraz budynkiem gospodarczym. Od zachodu działka graniczy z niezabudowanymi działkami numer 161/1; 161/2 oraz 23/1. od wschodu z działką numer 22 zabudowaną budynkiem numer 7 oraz budynkiem gospodarczym. Od strony północnej działka graniczy z działką drogową numer 129/1.

Teren działki zagospodarowany jest wyłącznie budynkiem gospodarczym będącym przedmiotem opracowania – przeznaczonym do rozbiórki.

4. LOKALIZACJA BUDYNKU PRZEZNACZONEGO DO ROZBIÓRKI:

Budynek gospodarczy przeznaczony do rozbiórki zlokalizowana jest w północno-wschodniej części działki 23/2, odpowiednio 1 metr od wschodniej, a 5,5m od północnej granicy działki. Sytuację ukazano na planie sytuacyjnym, rysunku numer 1 niniejszego opracowania.

5. OPIS OGÓLNY I PARAMETRY BUDYNKU DO ROZBIÓRKI:

Budynek jest budynkiem gospodarczym, jednokondygnacyjnym. Konstrukcja ścian tradycyjna, murowana z cegły pełnej; konstrukcja dachu drewniana, pokrycie z dachówki cementowej. W zachodniej ścianie budynku drewniana podwójna brama garażowa. Budynek posiada instalację elektroenergetyczną.

6. DANE ARCHITEKTONICZNO-KONSTRUKCYJNE:

- 6.1 Rodzaj konstrukcji ścian - tradycyjna murowana
- 6.2 Konstrukcja dachu – drewniana
- 6.3 Ilość kondygnacji - 1
- 6.4 Długość budynku – 6,36m
- 6.5 Szerokość budynku - 3,80m
- 6.6 Wysokość do kalenicy - 4,17m
- 6.7 Wysokość do okapu - 2,20m
- 6.8 Powierzchnia zabudowy – 24,17m²
- 6.9 Powierzchnia użytkowa – 18,61m²
- 6.10 Kubatura – 76,60m³

7. KOLEJNOŚĆ ROBÓT:

- ogrodzenie, zabezpieczenie terenu rozbiórki
- odłączenie instalacji elektroenergetycznej od sieci
- demontaż instalacji elektroenergetycznej
- demontaż pokrycia z dachu z dachówki cementowej
- demontaż konstrukcji drewnianej dachu
- mechaniczne rozebranie ścian z cegły
- rozebranie posadzki wraz ze ścianami fundamentowymi
- posegregowanie i wywiezienie materiałów rozbiórkowych
- uporządkowanie terenu z zasypaniem wykopów

8. SPOSÓB PROWADZENIA ROBÓT ROZBIÓRKOWYCH:

- teren na którym prowadzone będą roboty rozbiórkowe należy ogrodzić
- przed rozpoczęciem robót zapoznać pracowników z zakresem rozbiórki i poinstruować o bezpiecznym sposobie jej wykonania
- wykonać w pierwszej kolejności demontaż materiałów przeznaczonych do utylizacji, złomowania
- roboty prowadzić na jednym poziomie wysokości
- rozebranie elementów nie powinno naruszać stabilności pozostałych
- roboty prowadzić w w/w kolejności
- wyznaczyć miejsca komunikacyjne dla transportu materiałów oraz ich składowania
- urządzenia elektryczne, ich dozór i naprawy powierzyć osobie uprawnionej
- kable i skrzynki prądowe zabezpieczyć przed dostępem osób niepowołanych
- rusztowania i pomosty winny mieć poręcze na wysokości 1,1m z poprzeczką w połowie wysokości
- stanowiska pracy winny być uporządkowane po każdej czynności i utrzymywane w czystości, odpady usuwać na bieżąco
- przy wykonywaniu każdej grupy robót pracownicy powinni być wyszkoleni w zakresie BHP
- prowadzić segregację materiałów z rozbiórki
- opracować plan BIOZ

9. UWAGI KOŃCOWE:

- przy robotach przestrzegać przepisów BHP i wytycznych BIOZ
- do śmieci i materiałów rozbiórkowych stosować kontenery do segregacji i wywozić na wyznaczone wysypiska
- materiały do utylizacji utylizować w jednostkach uprawnionych
- kierowanie robotami powierzyć osobie z odpowiednimi uprawnieniami budowlanymi

Opracowanie: Jerzy Ziemia
upr.145/Sz/81
ZAP/BO/3505/02

**INFORMACJA DOTYCZĄCA
BEZPIECZEŃSTWA I OCHRONY ZDROWIA**

1. NAZWA OBIEKTU : Budynek gospodarczy

2. KATEGORIA OBIEKTU BUDOWLANEGO: III

3. ADRES OBIEKTU : działka numer 23/2
obręb Strzeżewo
gmina Kamień Pomorski

4. INWESTOR : Gmina Kamień Pomorski
ul.Stary Rynek 1
72-400 Kamień Pomorski

5. PROJEKTANT : Jerzy Ziemba
ul.Wolińska 47
72-400 Kamień Pomorski
upr. bud. 145/Sz/81
ZAP/BO/3505/02

**INFORMACJA DOTYCZĄCA BEZPIECZEŃSTWA I OCHRONY ZDROWIA
(na podstawie rozporządzenia Ministra Infrastruktury z dnia 23 czerwca 2003 r.)**

Informacje ogólne:

Ilość kondygnacji: 1

Nazwa budynku: Budynek gospodarczy

Kategoria obiektu budowlanego: III

Adres inwestycji: Strzeżewo dz. nr 23/2, obręb Strzeżewo , gmina Kamień Pomorski

Inwestor: Gmina Kamień Pomorski

Adres inwestora: ul.Stary Rynek 1, 72-400 Kamień Pomorski

Projektant: Jerzy Ziemia upr. bud. 145/Sz/81

Adres projektanta: ul.Wolińska 47,72-400 Kamień Pomorski

Część opisowa:

1) Zakres robót dla całego zamierzenia budowlanego:

- rozbiórka konstrukcji dachu wraz z pokryciem
- rozbiórka ścian parteru
- rozbiórka fundamentów
- uporządkowanie terenu budowy

2) Wykaz istniejących na działce obiektów budowlanych:

-brak

3) Elementy zagospodarowania terenu, które mogą stwarzać zagrożenie bezpieczeństwa i zdrowia ludzi:

- napowietrzna sieć energetyczna

4) Zagrożenia dla bezpieczeństwa i zdrowia ludzi występujące podczas rozbiórki:

4.1) Prowadzenie prac na wysokości, a w szczególności:

- rozbiórka więźby dachowej, ołączenia dachu, pokrycia oraz obróbek blacharskich - niebezpieczeństwo upadku z rusztowań bądź z dachu
- rozbiórka ścian: niebezpieczeństwo upadku z rusztowań bądź upadku materiału rozbiórkowego
- rozbiórka stropów: niebezpieczeństwo upadku z rusztowań

4.2) Wykonywanie prac z udziałem dźwigu: niebezpieczeństwo związane z zerwaniem się materiału transportowanego i uszkodzenia dźwigu

4.3) Inne zagrożenia wynikające z prowadzenia robót budowlanych (rodzaj, miejsce, czas wystąpienia):

- brak

5) Sposobu prowadzenia instruktażu pracowników przed przystąpieniem do realizacji robót szczególnie niebezpiecznych

5.1) Przy wykonywaniu rozbiórki ścian:

Wszyscy pracownicy powinni być zapoznani z przepisami zawartymi w Rozporządzeniu Ministra Infrastruktury z dnia 6 lutego 2003 r. w sprawie bhp przy wykonywaniu robót budowlanych; Dz. U. nr 47 poz. 401 rozdział 8 - Rusztowania i ruchome podesty robocze, rozdział 9- Roboty na wysokościach, rozdział 12- Roboty murarskie i tynkarskie;

5.2) Przy wykonywaniu rozbiórki stropów:

Wszyscy pracownicy powinni być zapoznani z przepisami zawartymi w Rozporządzeniu Ministra Infrastruktury z dnia 6 lutego 2003 r. w sprawie bhp przy wykonywaniu robót budowlanych; Dz. U. nr 47 poz. 401 rozdział 9 - Roboty na wysokościach, rozdział 14- Roboty zbrojarskie i betoniarskie;

5.3) Przy wykonywaniu rozbiórki konstrukcji i pokrycia dachu:

Wszyscy pracownicy powinni być zapoznani z przepisami zawartymi w Rozporządzeniu Ministra Infrastruktury z dnia 6 lutego 2003 r. w sprawie bhp przy wykonywaniu robót budowlanych; Dz. U. Nr 47 poz. 401 rozdział 9 - Roboty na wysokościach, rozdział 13 - Roboty ciesielskie, rozdział 14- Roboty zbrojarskie;

5.4) Przy wykonywaniu prac z udziałem dźwigu:

Wszyscy pracownicy powinni być zapoznani z przepisami zawartymi w Rozporządzeniu Ministra Infrastruktury z dnia 6 lutego 2003 r. w sprawie bhp przy wykonywaniu robót budowlanych; Dz. U. Nr 47 poz. 401 rozdział 7- Maszyny i inne urządzenia techniczne;

6) Wykaz środków technicznych i organizacyjnych zapobiegających niebezpieczeństwom wynikającym z wykonywania robót budowlanych w strefach szczególnego zagrożenia zdrowia:

- 6.1) Na pomieszczeniu socjalnym oznaczonym na planie terenu budowy (sporządza kierownik budowy) umieścić wykaz zawierający adresy i numery telefonów:
 - najbliższego punktu lekarskiego - straży pożarnej - posterunku Policji
- 6.2) W pomieszczeniu socjalnym oznaczonym na planie jw. umieścić punktu pierwszej pomocy obsługiwane przez wyszkolonych w tym zakresie pracowników
- 6.3) Telefon komórkowy umieścić w pomieszczeniu socjalnym
- 6.4) Kaski ochronne umieścić w pomieszczeniu socjalnym
- 6.5) Pasy i linki zabezpieczające przy pracach na wysokościach umieścić w pomieszczeniu socjalnym
- 6.6) Ogródzenie terenu budowy wykonać o wysokości min. 1,5m oznakować na planie jw.
- 6.7) Rozmieścić tablice ostrzegawcze i zainstalować oświetlenie ostrzegawcze
- 6.8) Na terenie budowy wyznaczyć i zabezpieczyć drogę ewakuacyjną
- 6.9) Zawiadomić pisemnie właścicieli działki 22/1
- 6.10) Zabezpieczyć teren przyległy - działki 22/1
- 6.11) Przed przystąpieniem do rozbiórki odłączyć instalację elektryczną od sieci

projektant: Jerzy Ziemba upr.145/Sz/81

podpis:

PROJEKT BUDOWLANY

PROJEKT ROZBIÓRKI BUDYNKU GOSPODARCZEGO

KATEGORIA OBIEKTU BUDOWLANEGO: III

Temat: **INWENTARYZACJA
I OCENA STANU TECHNICZNEGO
BUDYNKU GOSPODARCZEGO**

Branża: Architektoniczno-konstrukcyjna

Lokalizacja: dz. nr 23/2
Strzeżewo
Obręb Strzeżewo
gm. Kamień Pomorski

Inwestor: Gmina Kamień Pomorski
ul. Stary Rynek 1
72-400 Kamień Pomorski

Projektant	Imię i Nazwisko	podpis
Opracowanie:	Jerzy Ziemba UPR. NR 145/Sz/81	
Projektant:	Jerzy Ziemba UPR. NR 145/Sz/81	

OPIS TECHNICZNY

do inwentaryzacji i oceny stanu technicznego
wolno stojącego budynku gospodarczego

1. DANE PODSTAWOWE:

Temat

opracowania: Rozbórka budynku gospodarczego

Branża: Architektoniczno-konstrukcyjna

Lokalizacja: dz. nr 23/2
obręb Strzeżewo
Gmina Kamień Pomorski

Inwestor: Gmina Kamień Pomorski
ul. Stary Rynek 1
72-400 Kamień Pomorski

2. PODSTAWA OPRACOWANIA:

- zlecenie inwestora Gminy Kamień Pomorski
- oględziny obiektu oraz dokumentacja fotograficzna
- inwentaryzacja obiektu
- kopia mapy zasadniczej
- Rozporządzenie Min. Transportu, Budownictwa i Gospodarki Morskiej
Z dnia 06.01.2012 Dz.U. 2012 poz. 12.89 w sprawie warunków technicznych jakim
powinny odpowiadać budynki i ich usytuowanie
- obowiązujące przepisy i normy

3. OPIS TERENU:

Działka o nr. ew. 23/2, obręb Strzeżewo, położona jest w miejscowości Strzeżewo, gmina Kamień Pomorski, województwo zachodniopomorskie. Dojście i dojazd z działki drogowej numer 129/1. Budynek wybudowany przed II Wojną Światową, w pierwszej połowie XX wieku. Jego wymiary oraz charakterystyka wskazują na pierwotną funkcję garażową. Teren działki płaski, ukształtowany z minimalnymi wahaniami poziomu. Teren inwestycji nie jest objęty ochroną konserwatorską, nie jest też wpisany do rejestru zabytków.

Od strony północnej przedmiotowa działka graniczy z działką nr 24, zabudowaną budynkiem jednorodzinnym numer 9 oraz budynkiem gospodarczym. Od zachodu

działka graniczy z niezabudowanymi działkami numer 161/1; 161/2 oraz 23/1. od wschodu z działką numer 22 zabudowaną budynkiem numer 7 oraz budynkiem gospodarczym. Od strony północnej działka graniczy z działką drogową numer 129/1.

Teren działki zagospodarowany jest wyłącznie budynkiem gospodarczym będącym przedmiotem opracowania – przeznaczonym do rozbiórki.

4. LOKALIZACJA BUDYNKU PRZEZNACZONEGO DO ROZBIÓRKI:

Budynek gospodarczy przeznaczony do rozbiórki zlokalizowana jest w północno-wschodniej części działki 23/2, odpowiednio 1 metr od wschodniej, a 5,5m od północnej granicy działki. Sytuację ukazano na planie sytuacyjnym, rysunku numer 1 niniejszego opracowania.

5. OPIS OGÓLNY I PARAMETRY BUDYNKU DO ROZBIÓRKI:

Budynek jest budynkiem gospodarczym, jednokondygnacyjnym. Konstrukcja ścian tradycyjna, murowana z cegły pełnej; konstrukcja dachu drewniana, pokrycie z dachówki cementowej. W zachodniej ścianie budynku drewniana podwójna brama garażowa. Budynek posiada instalację elektroenergetyczną.

Szerokość budynku – 3,80m

Długość budynku - 6,36m

Powierzchnia użytkowa – 18,61m²

Powierzchnia zabudowy – 24,17m²

Wysokość do okapu – 2,20m

Wysokość do kalenicy – 4,17m

Kubatura – 76,60m³

6. DANE ARCHITEKTONICZNO-KONSTRUKCYJNE:

6.1 Fundamenty – ściana fundamentowa gr. ca 38cm murowana z cegły pełnej na zaprawie cementowej, wysokość ca 90cm

6.2 Rodzaj konstrukcji ścian - tradycyjna murowana, z cegły pełnej ceramicznej, pokryte tynkiem cementowym – ściany z ubytkami, zawilgocone, w stanie dostatecznym

6.3 Nadproże nad bramą garażową - stalowe

- 6.4 Konstrukcja dachu – drewniana : belki stropowe 12x21cm, krokwie12x15cm, jętki 5x15cm, łąty 5x3,5cm – konstrukcja zawilgocona, w stanie dostatecznym
- 6.5 Pokrycie dachu- dachówka cementowa – z ubytkami, stan nie pozwala na dalszą bezpieczną eksploatację budynku
- 6.6 Podwójne, drewniane wrota garażowe – z ubytkami, niestabilna konstrukcja, stan nie pozwalający na dalszą eksploatację
- 6.7 Posadzka betonowa – z licznymi ubytkami – stan niedostateczny
- 6.8 Tynki cementowe z licznymi uzupełnieniami – z ubytkami, zawilgocone – stan niedostateczny

7. UWAGI KOŃCOWE:

- materiały, z których wykonany jest budynek posiadają liczne ubytki i wady
- budynek ze względu na brak ocieplenia i brak szczelności materiałów jest silnie zawilgocony, co wpływa niekorzystnie na jego stan techniczny
- budynek nie spełnia wymogów bezpieczeństwa konstrukcyjnego i użytkowego – jego stan określony zostaje na nadający się do rozbiórki

Opracowanie: Jerzy Ziemia
upr.145/Sz/81
ZAP/BO/3505/02

Kamień Pomorski, 15.01.2021r.

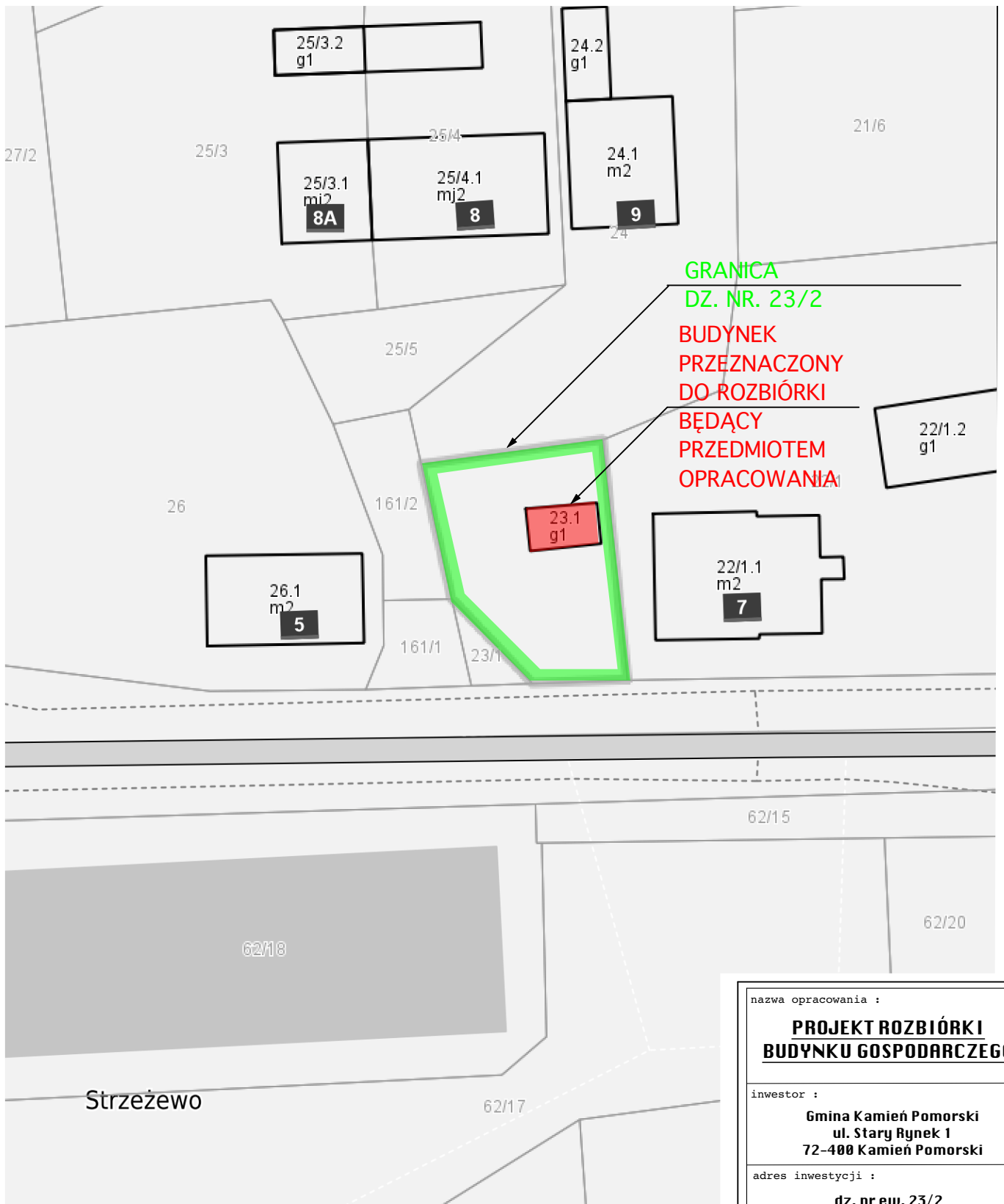

GRANICA
DZ. NR. 23/2

BUDYNEK
PRZEZNACZONY
DO ROZBIÓRKI
BĘDĄCY
PRZEDMIOTEM
OPRACOWANIA

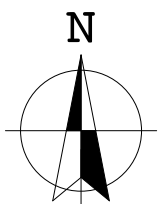

**PROJEKT ROZBIÓRKI
BUDYNKU GOSPODARCZEGO
PLAN SYTUACYJNY
SKALA 1:500**

nazwa opracowania :		
PROJEKT ROZBIÓRKI BUDYNKU GOSPODARCZEGO		
inwestor :		
Gmina Kamień Pomorski ul. Stary Rynek 1 72-400 Kamień Pomorski		
adres inwestycji :		
dz. nr ew. 23/2 obręb Strzeżewo gmina Kamień Pomorski		
projektant :		
Jerzy Ziemba upr. 145/Sz/81 ZAP/BO/3505/02		
podpis :		
tytuł rysunku :		
PLAN SYTUACYJNY		
brz: architektoniczno-konstrukcyjna		
data :	skala :	nr rys. :
15.01.2021	1:500	1

PROJEKT ROZBIÓRKI BUDYNKU GOSPODARCZEGO
RZUT PRZYZIEMIA
SKALA 1:50

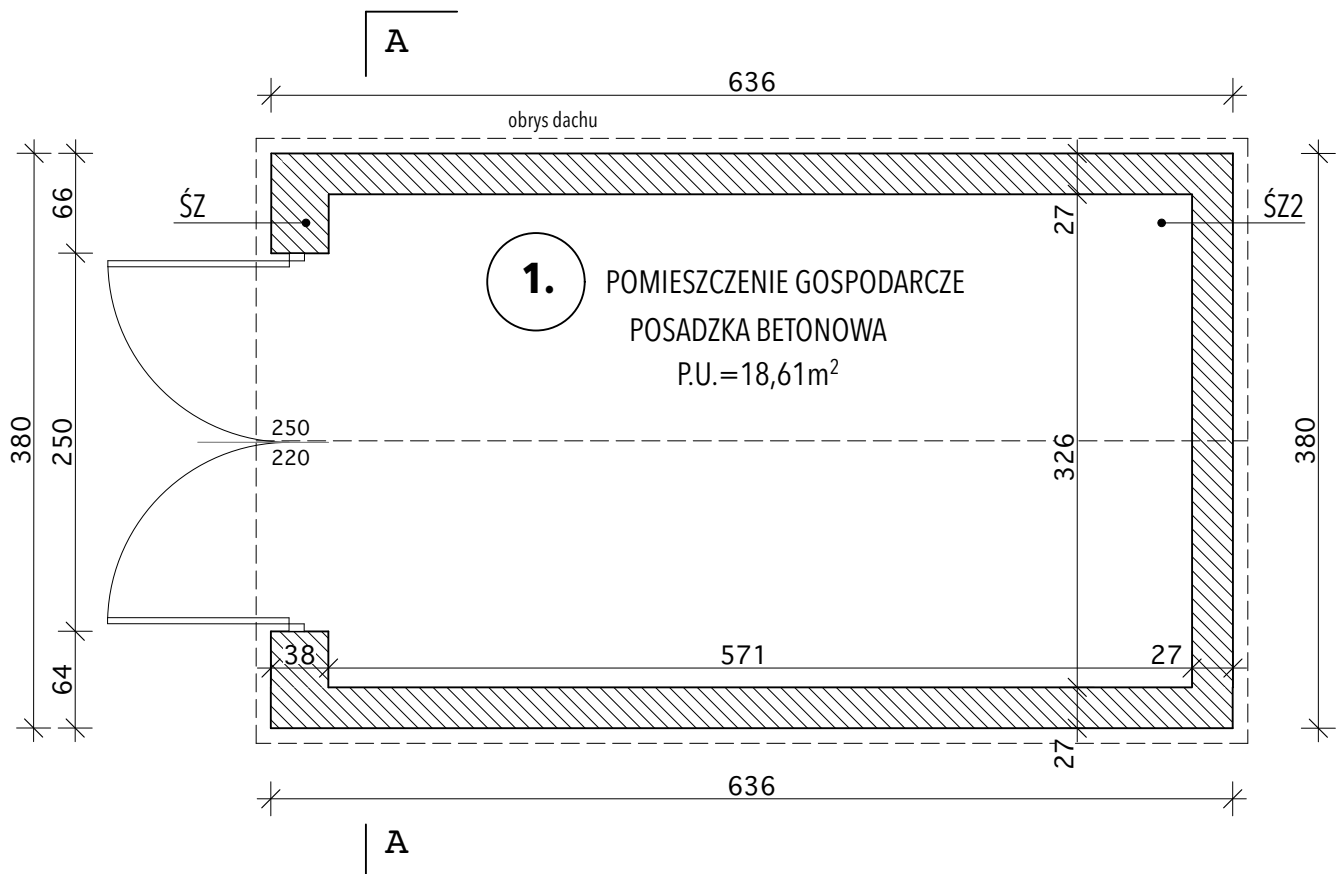

ŚZ - ściana zewnętrzna gr.38cm
 cegła ceramiczna pełna + tynk cementowo-wapienny

ŚZ2- ściana zewnętrzna gr.27cm
 cegła ceramiczna pełna + tynk cementowo-wapienny

P.Z. BUDYNKU : 24,17m²
 P.U. BUDYNKU : 18,61m²

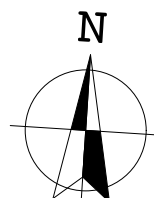

nazwa opracowania :		
PROJEKT ROZBIÓRKI BUDYNKU GOSPODARCZEGO		
inwestor :		
Gmina Kamień Pomorski ul. Stary Rynek 1 72-400 Kamień Pomorski		
adres inwestycji :		
dz. nr ew. 23/2 obręb Strzezewo gmina Kamień Pomorski		
projektant :		
Jerzy Ziemia upr. 145/Sz/81 ZAP/BO/3505/02		
podpis :		
tytuł rysunku :		
RZUT PRZYZIEMIA		
brz: architektoniczno- konstrukcyjna		
data :	skala :	nr rys. :
15.01.2021	1:50	2

PROJEKT ROZBIÓRKI BUDYNKU GOSPODARCZEGO

RZUT DACHU

SKALA 1:50

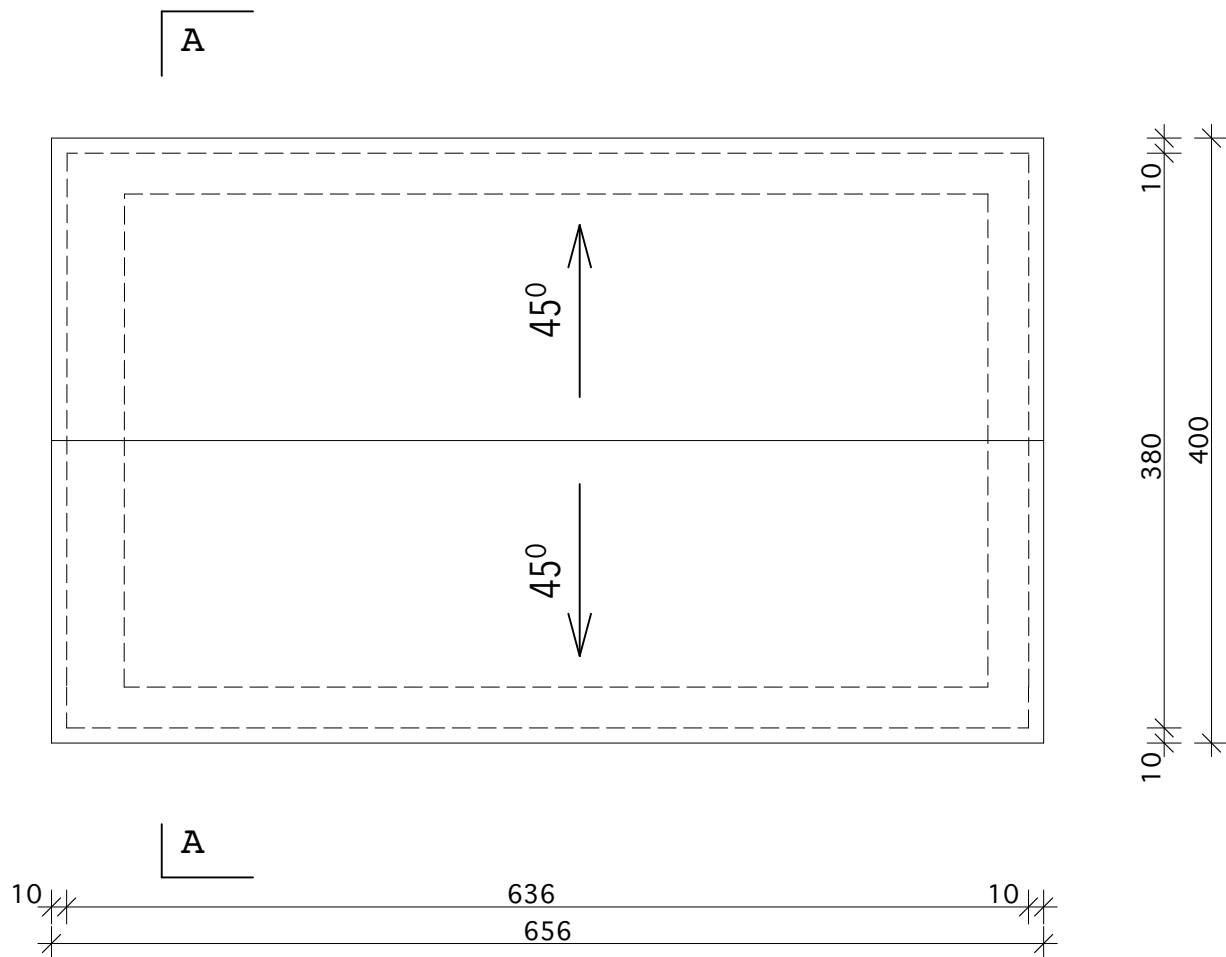

DACH DWUSPADOWY
KĄT NACHYLENIA POŁĄCI 45°
POKRYCIE DACHÓWKA CEMENTOWO-WAPIENNA

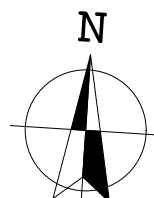

nazwa opracowania :		
PROJEKT ROZBIÓRKI BUDYNKU GOSPODARCZEGO		
inwestor :		
Gmina Kamień Pomorski ul. Stary Rynek 1 72-400 Kamień Pomorski		
adres inwestycji :		
dz. nr ew. 23/2 obręb Strzeżewo gmina Kamień Pomorski		
projektant :		
Jerzy Ziemba upr. 145/Sz/81 ZAP/BO/3505/02		
podpis :		
tytuł rysunku :		
RZUT DACHU		
brz: architektoniczno-konstrukcyjna		
data :	skala :	nr rys. :
15.01.2021	-	3

PROJEKT ROZBIÓRKI BUDYNKU GOSPODARCZEGO

RZUT WIĘŻBY DACHOWEJ

SKALA 1:50

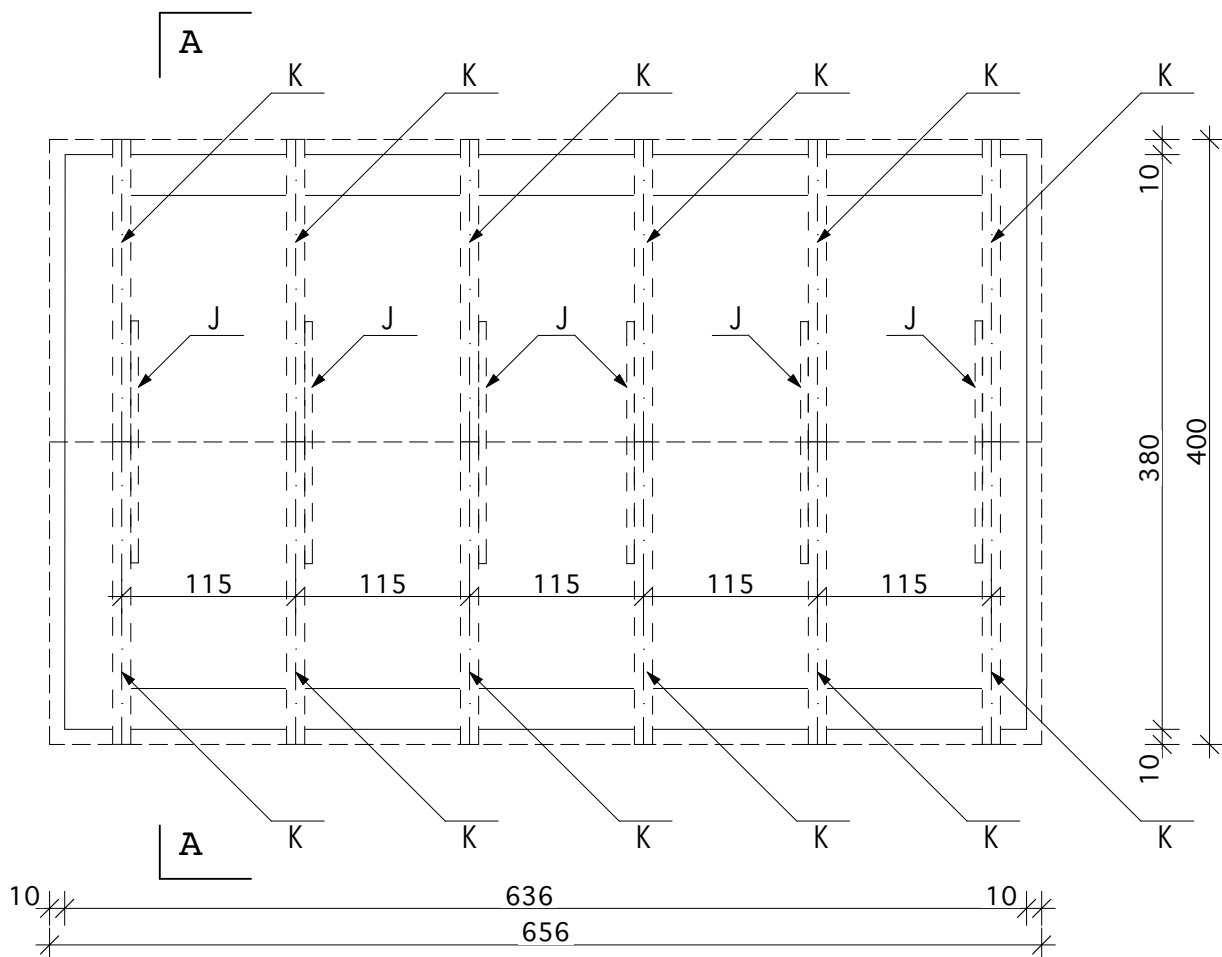

KROKWIE 12X15 12 SZT. DŁUGOŚĆ 2,80M
 JĘTKI 5X15 6 SZT. DŁUGOŚĆ 1,60M
 BELKI STROPOWE 12X21 6 SZT. DŁUGOŚĆ 3,60M

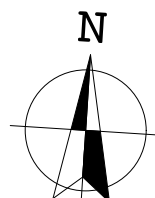

nazwa opracowania :

PROJEKT ROZBIÓRKI BUDYNKU GOSPODARCZEGO

inwestor :

**Gmina Kamień Pomorski
ul. Stary Rynek 1
72-400 Kamień Pomorski**

adres inwestycji :

**dz. nr ew. 23/2
obręb Strzeżewo
gmina Kamień Pomorski**

projektant :

**Jerzy Ziemia
upr. 145/Sz/81 ZAP/BO/3505/02**

podpis :

tytuł rysunku :

RZUT WIĘŻBY DACHOWEJ

brz: architektoniczno-konstrukcyjna

data :

skala :

nr rys. :

15.01.2021

1:50

4

PROJEKT ROZBIÓRKI BUDYNKU GOSPODARCZEGO
PRZEKRÓJ A-A
SKALA 1:50

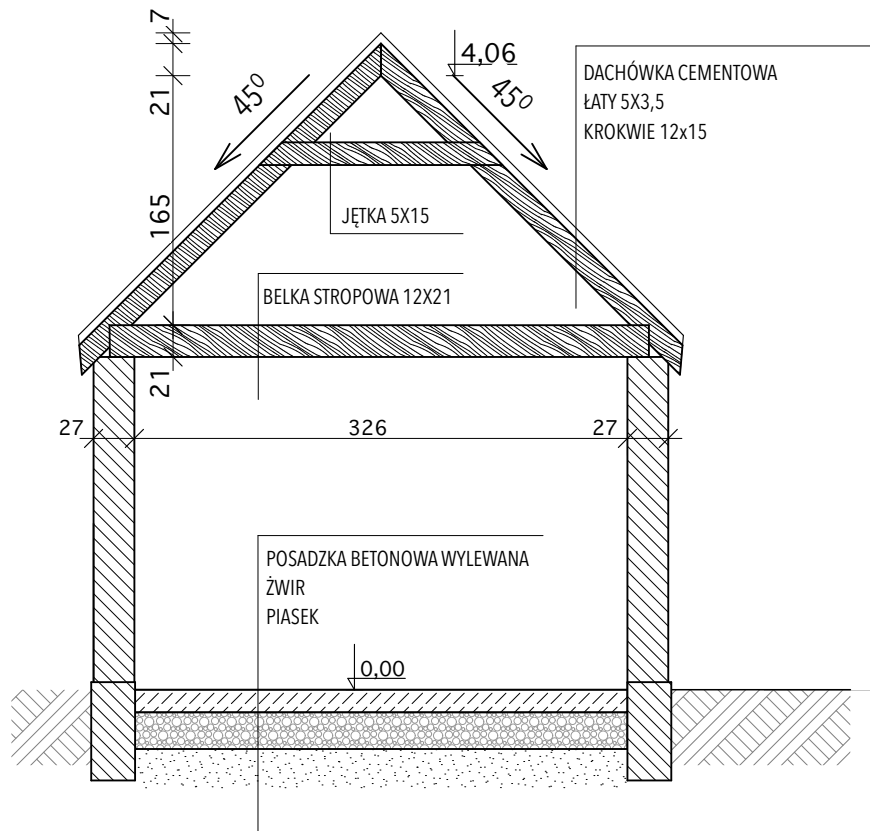

nazwa opracowania :

**PROJEKT ROZBIÓRKI
BUDYNKU GOSPODARCZEGO**

inwestor :

**Gmina Kamień Pomorski
ul. Stary Rynek 1
72-400 Kamień Pomorski**

adres inwestycji :

**dz. nr ew. 23/2
obręb Strzeżewo
gmina Kamień Pomorski**

projektant :

**Jerzy Ziemba
upr. 145/Sz/81 ZAP/BO/3505/02**

podpis :

tytuł rysunku :

PRZEKRÓJ A-A

brz: **architektoniczno-konstrukcyjna**

data :

skala :

nr rys. :

15.01.2021

1:50

5

PROJEKT ROZBIÓRKI BUDYNKU GOSPODARCZEGO
ELEWACJE
SKALA 1:50

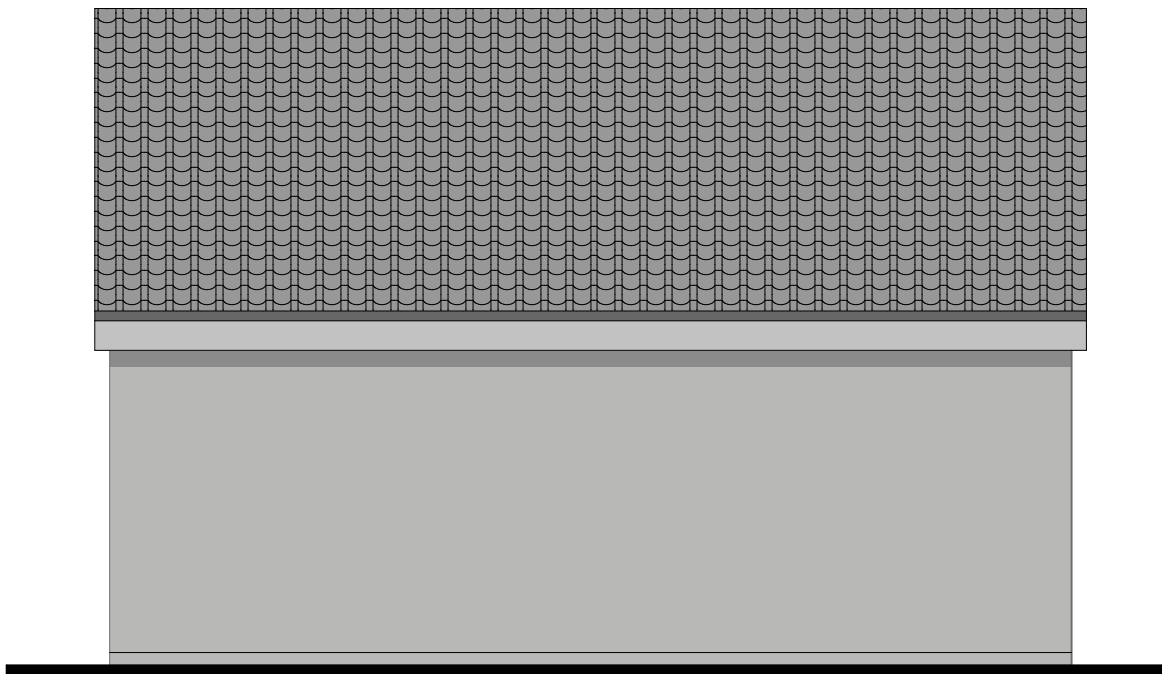

ELEWACJA PÓŁNOCNA

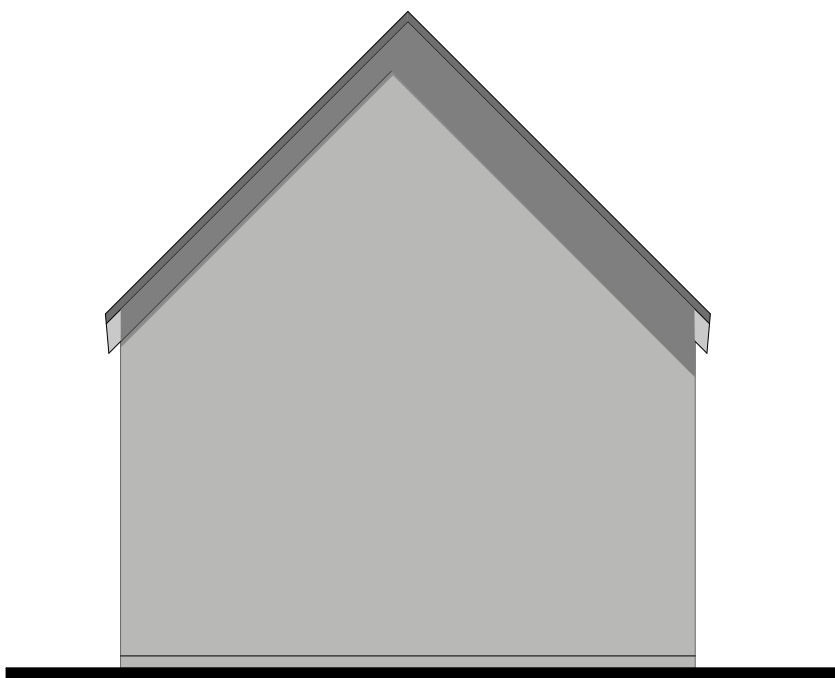

ELEWACJA WSCHODNIA

nazwa opracowania :

PROJEKT ROZBIÓRKI
BUDYNKU GOSPODARCZEGO

inwestor :

Gmina Kamień Pomorski
ul. Stary Rynek 1
72-400 Kamień Pomorski

adres inwestycji :

dz. nr ew. 23/2
obręb Strzeżewo
gmina Kamień Pomorski

projektant :

Jerzy Ziemba
upr. 145/Sz/81 ZAP/BO/3505/02

podpis :

tytuł rysunku :

ELEWACJE

brz: **architektoniczno-konstrukcyjna**

data :

15.01.2021

skala :

1:50

nr rys. :

6

PROJEKT ROZBIÓRKI BUDYNKU GOSPODARCZEGO
ELEWACJE
SKALA 1:50

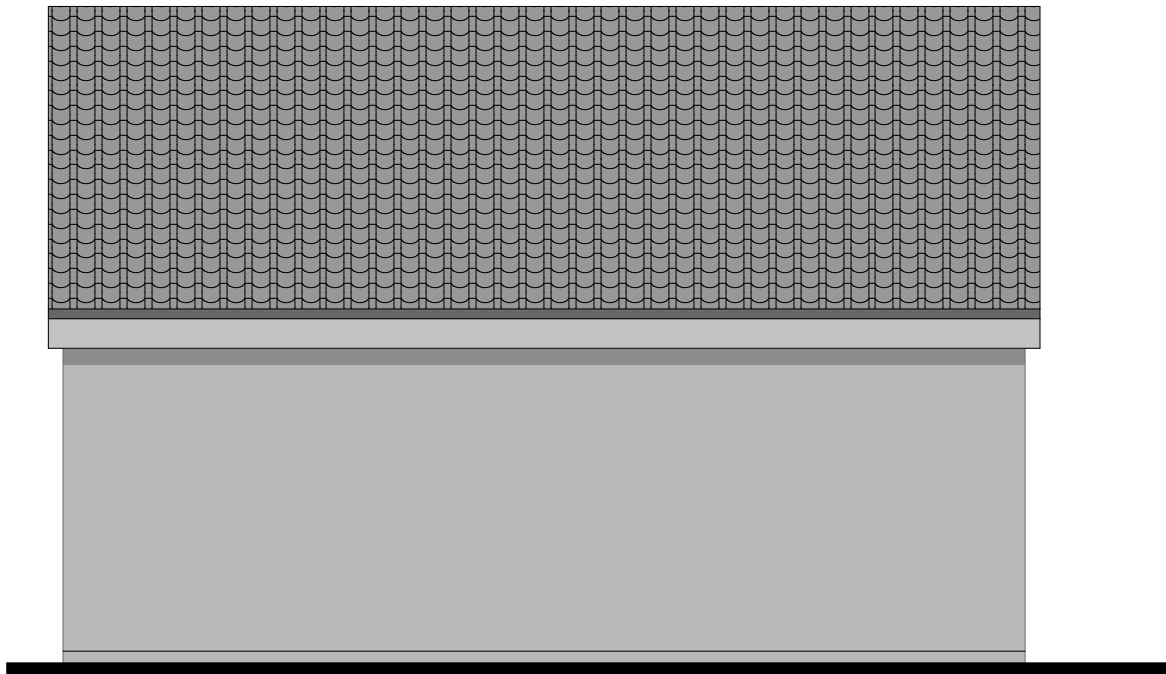

ELEWACJA POŁUDNIOWA

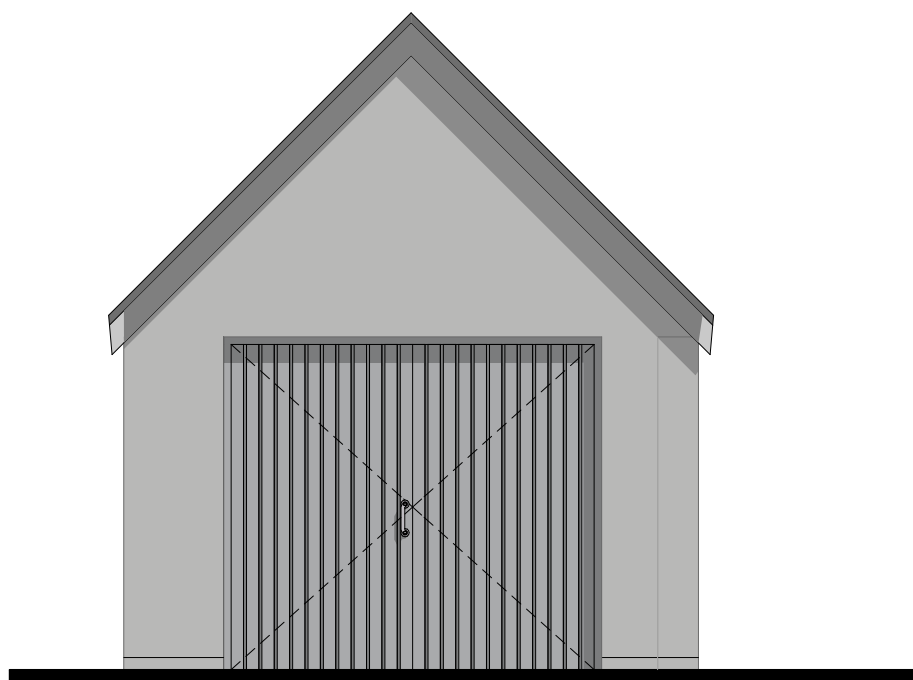

ELEWACJA ZACHODNIA

nazwa opracowania :

PROJEKT ROZBIÓRKI
BUDYNKU GOSPODARCZEGO

inwestor :

Gmina Kamień Pomorski
ul. Stary Rynek 1
72-400 Kamień Pomorski

adres inwestycji :

dz. nr ew. 23/2
obręb Strzeżewo
gmina Kamień Pomorski

projektant :

Jerzy Ziemba
upr. 145/Sz/81 ZAP/BO/3505/02

podpis :

tytuł rysunku :

ELEWACJE

brz: **architektoniczno-konstrukcyjna**

data :

15.01.2021

skala :

1:50

nr rys. :

7



PROJEKT ROZBIÓRKI
BUDYNKU GOSPODARCZEGO
DOKUMENTACJA
FOTOGRAFICZNA

nazwa opracowania :

PROJEKT ROZBIÓRKI
BUDYNKU GOSPODARCZEGO

inwestor :

Gmina Kamień Pomorski
ul. Stary Rynek 1
72-400 Kamień Pomorski

adres inwestycji :

dz. nr ew. 23/2
obręb Strzezewo
gmina Kamień Pomorski

projektant :

Jerzy Ziemba
upr. 145/Sz/81 ZAP/BO/3505/02

podpis :

tytuł rysunku :

DOKUMENTACJA
FOTOGRAFICZNA

data :

15.01.2021

skala :

-

nr rys. :

8



PROJEKT ROZBIÓRKI
BUDYNKU GOSPODARCZEGO
DOKUMENTACJA
FOTOGRAFICZNA

nazwa opracowania :

PROJEKT ROZBIÓRKI
BUDYNKU GOSPODARCZEGO

inwestor :

Gmina Kamień Pomorski
ul. Stary Rynek 1
72-400 Kamień Pomorski

adres inwestycji :

dz. nr ew. 23/2
obręb Strzezewo
gmina Kamień Pomorski

projektant :

Jerzy Ziemia
upr. 145/Sz/81 ZAP/BO/3505/02

podpis :

tytuł rysunku :

DOKUMENTACJA
FOTOGRAFICZNA

data :

15.01.2021

skala :

-

nr rys. :

9



PROJEKT ROZBIÓRKI
BUDYNKU GOSPODARCZEGO
DOKUMENTACJA
FOTOGRAFICZNA

nazwa opracowania :

PROJEKT ROZBIÓRKI
BUDYNKU GOSPODARCZEGO

inwestor :

Gmina Kamień Pomorski
ul. Stary Rynek 1
72-400 Kamień Pomorski

adres inwestycji :

dz. nr ew. 23/2
obręb Strzezewo
gmina Kamień Pomorski

projektant :

Jerzy Ziemia
upr. 145/Sz/81 ZAP/BO/3505/02

podpis :

tytuł rysunku :

DOKUMENTACJA
FOTOGRAFICZNA

data :

15.01.2021

skala :

-

nr rys. :

10



PROJEKT ROZBIÓRKI
BUDYNKU GOSPODARCZEGO
DOKUMENTACJA
FOTOGRAFICZNA

nazwa opracowania :		
<u>PROJEKT ROZBIÓRKI</u> <u>BUDYNKU GOSPODARCZEGO</u>		
inwestor :		
Gmina Kamień Pomorski ul. Stary Rynek 1 72-400 Kamień Pomorski		
adres inwestycji :		
dz. nr ew. 23/2 obręb Strzezewo gmina Kamień Pomorski		
projektant :		
Jerzy Ziemba upr. 145/Sz/81 ZAP/BO/3505/02		
podpis :		
tytuł rysunku :		
<u>DOKUMENTACJA</u> <u>FOTOGRAFICZNA</u>		
data :	skala :	nr rys. :
15.01.2021	-	11



PROJEKT ROZBIÓRKI
BUDYNKU GOSPODARCZEGO
DOKUMENTACJA
FOTOGRAFICZNA

nazwa opracowania :

PROJEKT ROZBIÓRKI
BUDYNKU GOSPODARCZEGO

inwestor :

Gmina Kamień Pomorski
ul. Stary Rynek 1
72-400 Kamień Pomorski

adres inwestycji :

dz. nr ew. 23/2
obręb Strzezewo
gmina Kamień Pomorski

projektant :

Jerzy Ziemba
upr. 145/Sz/81 ZAP/BO/3505/02

podpis :

tytuł rysunku :

DOKUMENTACJA
FOTOGRAFICZNA

data :

15.01.2021

skala :

-

nr rys. :

12